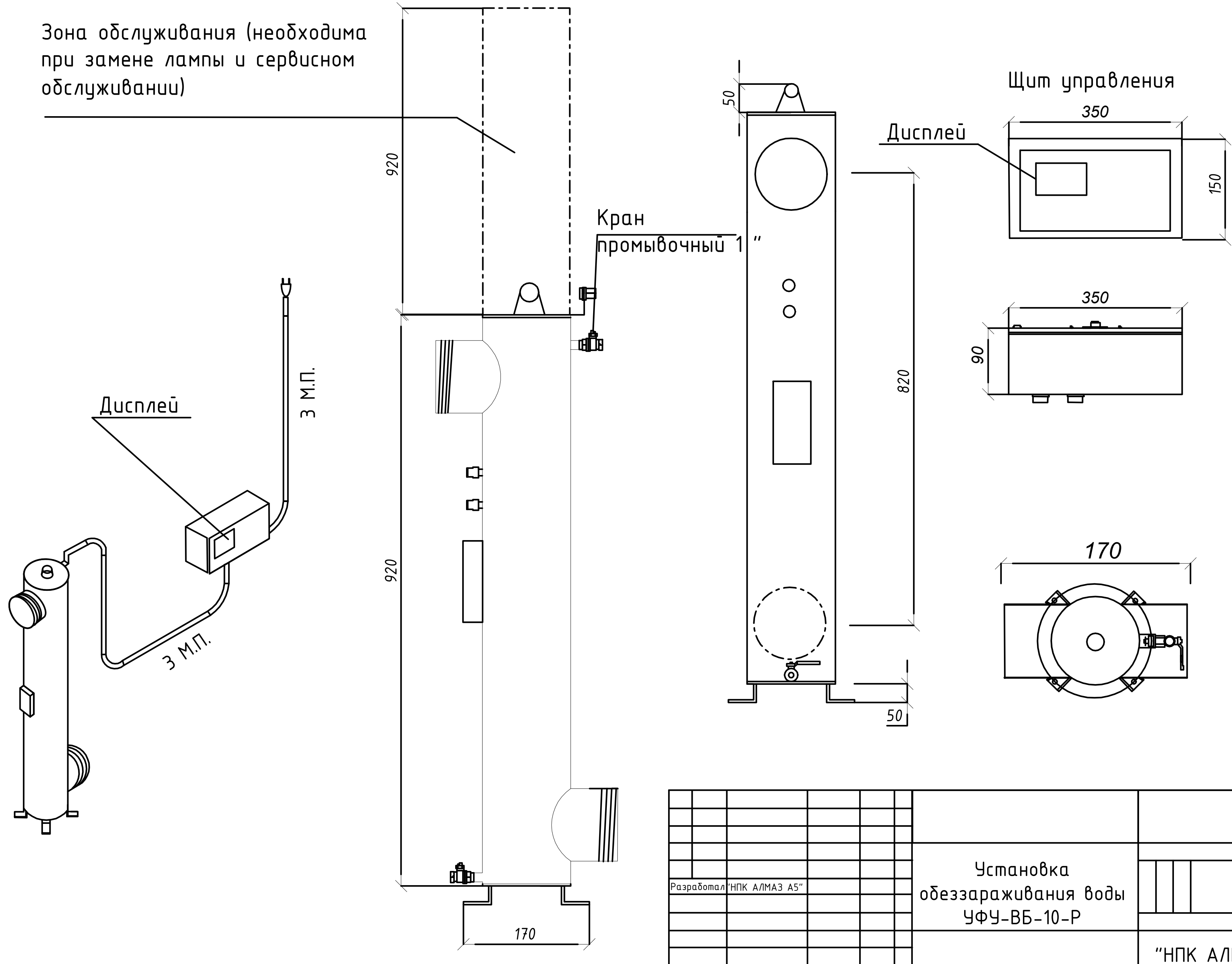

Разработал "НПК АЛМАЗ А5"

Установка обеззараживания воды УФУ-ВБ-10-Р

"НПК АЛМАЗ А5"